

ZEMĚMĚŘICKÝ A KATASTRÁLNÍ INSPEKTORÁT V ČESKÝCH BUDĚJOVICÍCH
370 86 České Budějovice, Lidická 11

Zveřejnění obsahu informací poskytnutých na žádost dle § 5 odst. 3 zákona č. 106/1999 Sb., o svobodném přístupu k informacím, ve znění pozdějších předpisů.

Rok 2021

I.

Sp. zn. ZKI CB-I-1/116/2021

ZKI obdržel dne 4. 3. 2021 žádost o informace podle zákona o svobodném přístupu k informacím od žadatele F. K.:

1. Jaké konkrétní příspěvkové organizace, ve smyslu § 4 odst. 1 písm. c) a d) zákona č. 134/2016 Sb. (dále i „ZVZ“), byly povinným subjektem zřízeny, a to od 1.1.1993 do dne vyhovění žádosti?
2. Jaké jiné právnické osoby, ve smyslu § 4 odst. 1 písm. e) bod 1. a bod 2. zákona č. 134/2016 Sb., byly povinným subjektem založeny, a to od 1.1.1993 do dne vyhovění žádosti?
3. Jaké právnické osoby, které nespádají pod definici § 4 odst. 1 písm. e) bod 1. a bod 2. zákona č. 134/2016 Sb. byly povinným subjektem založeny, a to a to od 1.1.1993 do dne vyhovění žádosti?
4. Jaké 3 nejvýznamnější zakázky byly uzavřeny v kalendářním roce 2020 na základě vertikální spolupráce dle § 11 zákona č. 134/2016 Sb.?
5. Jaké 3 nejvýznamnější zakázky byly uzavřeny v kalendářním roce 2020 na základě horizontální spolupráce dle § 12 zákona č. 134/2016 Sb.?
6. Jaké 3 nejvýznamnější veřejné zakázky byly uzavřeny v kalendářním roce 2020 s dodavateli, kteří nejsou veřejným zadavatelem podle ZVZ?
7. Jakým způsobem zajišťuje povinný subjekt dodržení zásadu transparentnosti podle § 6 ZVZ ve vztahu k veřejným zakázkám malého rozsahu na právní služby nespádající pod výjimku dle § 29 písm k) ZVZ?
8. Jaká organizační složka státu je přímo nadřízená povinnému subjektu?
9. Prosím o sdělení struktury organigramu povinného subjektu (resp. popis své organizační struktury), včetně uvedení odborů, sekcí a oddělení, uvedení počtu zaměstnanců konkrétních odborů, oddělení a sekcí a vyjádření vztahu nadřízenosti a podřízenosti mezi nimi.
10. Jakou internetovou adresu profilu zadavatele, včetně vlastního profilu zadavatele ve smyslu § 214 povinný subjekt používá?

ZKI dne 11. 3. 2021 informace poskytl:

Bod 1, 2, 3:

Zeměměřický a katastrální inspektorát v Českých Budějovicích je dle § 3 odst. 1 zákona č. 219/2000 Sb., o majetku České republiky a jejím vystupování v právních vztazích organizační složkou státu, tudíž se podle zákona č. 134/2016 Sb., o zadávání veřejných zakázek (dále „ZVZ“) § 4 odst. 1 písm. a) považuje za samostatného zadavatele, kterým nebyla dle § 4 odst. 1 písm. a) a d) ZVZ zřízena žádná příspěvková organizace ani nebyla založena žádná právnická osoba dle § 4 odst. 1 písm. e) ZVZ, nebyla zřízena ani jiná právnická osoba dle jiného práva např. soukromého.

Bod 4, 5, 6:

V roce 2020 nebyla naší organizací dle § 11 a dle § 12 ZVZ a ani s dodavateli, kteří nejsou dle zákona ZVZ veřejnými zadavateli uzavřena žádná veřejná zakázka.

Bod 7:

Naše organizace dosud neuzavřela zakázku malého rozsahu na právní služby, která by naplňovala nebo nenaplňovala výjimku dle § 29 písm. k) ZVZ. Nelze tudíž podat informaci o dodržování transparentnosti dle § 6 ZVZ.

Bod 8:

Zeměměřické a katastrální inspektoráty byly zřízeny zákonem č. 359/1992 Sb., o zeměměřických a katastrálních orgánech, jako územní orgány státní správy zeměměřictví a katastru nemovitostí České republiky, dle § 3 písm. d), dle tohoto zákona jsou přímo řízeny Českým úřadem zeměměřickým a katastrálním.

Bod 9:

Organizační struktura úřadu

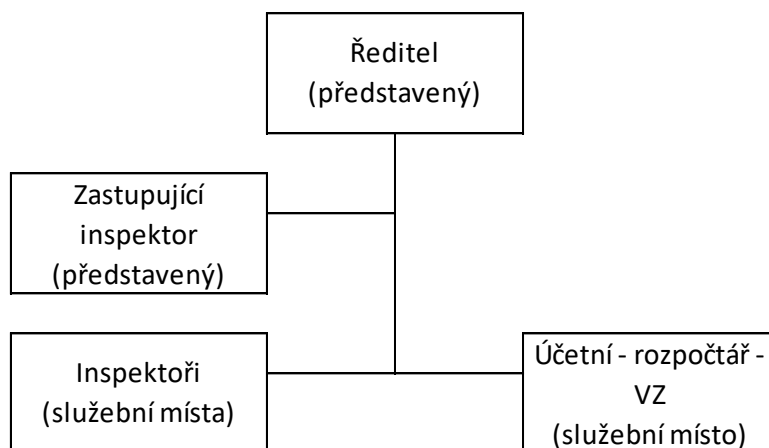

Systemizovaný počet zaměstnanců 10

Bod 10:

Profil zadavatele (NEN – národní elektronický nástroj provozovaný Ministerstvem pro místní rozvoj))

<https://nen.nipez.cz/profil/ZKICB>